

| NR | NAZWA | WYMIARY (cm) | SZTUK |
|----|---|----------------|-------|
| 1 | SZAFKA BIUROWA | 85 x 50 x 190 | 6 |
| 2 | SZAFKA BIUROWA | 90 x 35 x 190 | 2 |
| 3 | BIURKO | 140 x 70 x 75 | 4 |
| 4 | POMOCNIK DO BIURKA | 55 x 45 x 65 | 4 |
| 5 | BIURKO | 110 x 70 x 75 | 1 |
| 6 | STÓŁ BIUROWY | 120 x 80 x 75 | 1 |
| 7 | KRZESŁO BIUROWE OBROTOWE | | 5 |
| 8 | KRZESŁO BIUROWE | | 4 |
| 9 | LADA INDYWIDUALNA SZR. 50 CM Z PÓŁKĄ UCHYLNĄ NA PRZEJŚCIE. WIERZCH NA WYSOKOŚCI 75 CM | | 1 |
| 10 | MONITOR LCD | | 1 |
| 11 | INDYWIDUALNA ZABUDOWA KUCHENNA WG SCHEMATU | | 1 |

UWAGA :

W POM. NR 1.14 NALEŻY ZAGOSPODAROWAĆ ISTNIEJĄCE DROBNE ELEMENTY WYPOSAŻENIA :

- TABLICE NA KLUCZE
- PÓŁKĘ NA TELEFONY KOMÓRKOWE
- PÓŁKĘ NA KARTY TRAS PRZEJAZDU
- INNE POZOSTAŁE

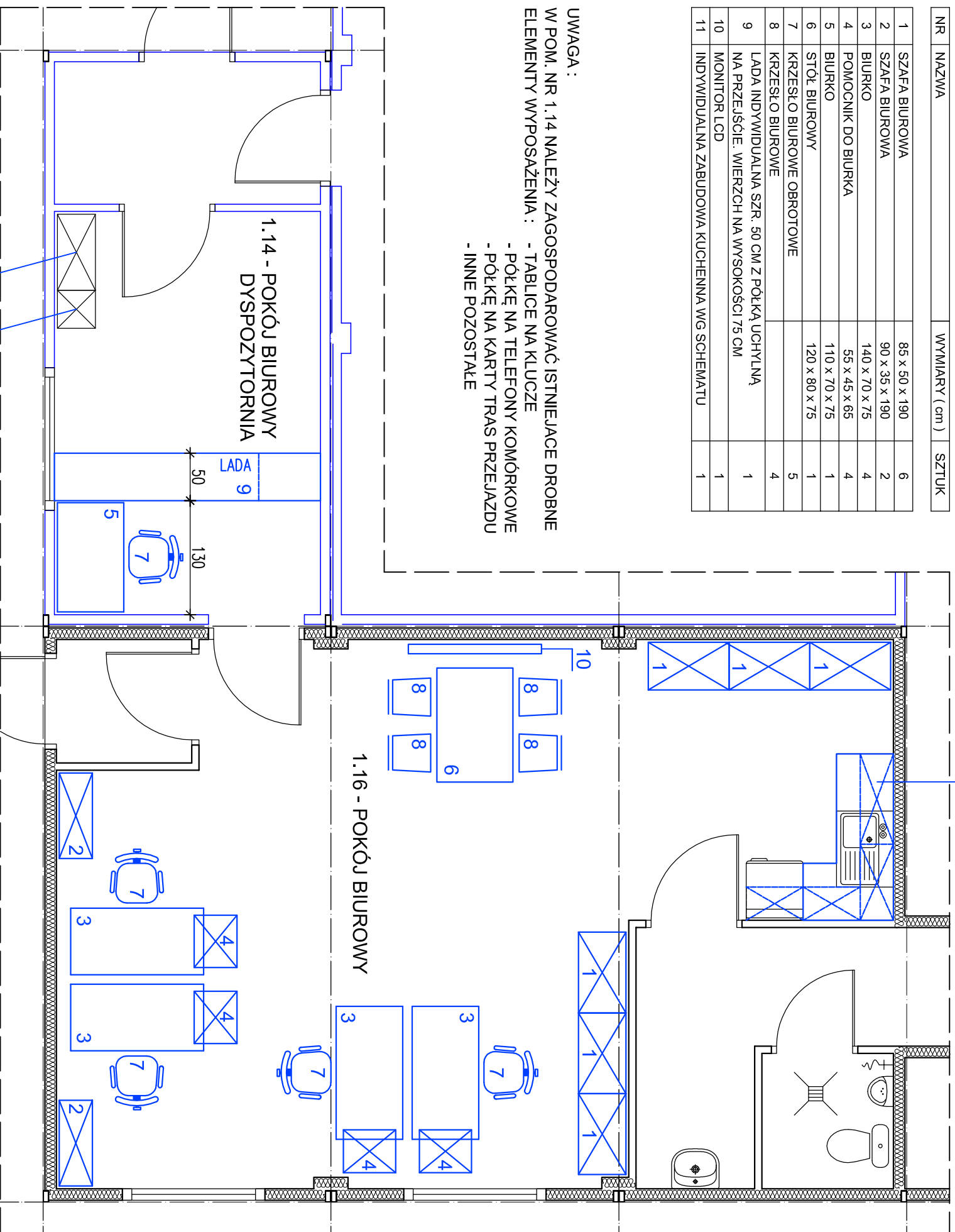

11 - INDYWIDUALNA ZABUDOWA KUCHENNA

SCHEMAT INDYWIDUALNEJ ZABUDOWY KUCHENNEJ

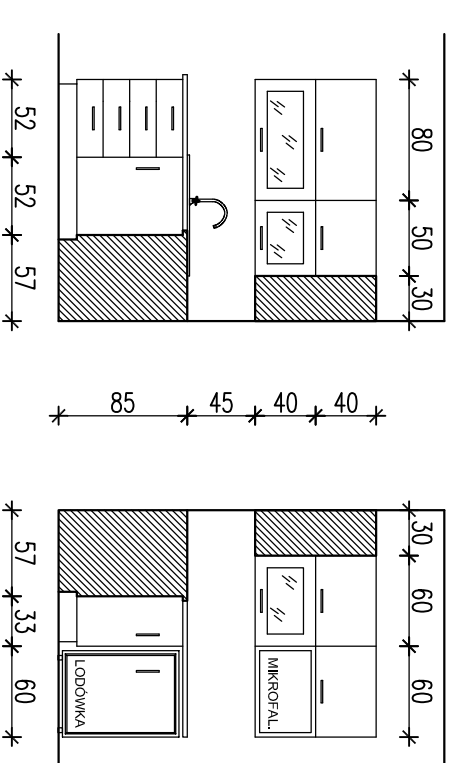

UWAGA: POWYŻSZY SCHEMAT STNOWI JEDYNE PROPOZYCJĘ ZABUDOWY.

ISTNIEJĄCY POMOCNIK (SŁUPEK) MEBLOWY
SZAFKA ISTNIEJĄCA

| | | | |
|----------------------------------|---|---|--------------|
| INWESTOR | Międzygminny Kompleks Unieszkodliwiania Odpadów Pro Natura Sp. z o.o. ul. Ernesta Peterzona 22, 85-862 Bydgoszcz | | |
| TEMAT | Rozbudowa kontenerowego obiektu socjalnego na nieruchomości oznacz. nr ewid. 51 w obrębie 468 przy ul. Prądocińskiej 28 w Bydgoszczy | | |
| JEDNOSTKA AUTORSKA OPERACJONARNA | PRACOWNIA ARCHITEKTONICZNA | ul. Pędziszego 6/18 85-095 Bydgoszcz tel.: 52 232 41 00 e-mail: pracownia@ans.com.pl | |
| STADIUM | PROJEKT BUDOWLANY | BRANŻA | ARCHITEKTURA |
| TYTUŁ RYSUNKU | WYPOSAŻENIE POMIESZCZEŃ BIUROWYCH (nr 1.14 oraz 1.16) | | |
| PROJEKTANT | mgr inż. arch. Grzegorz Jaworski | SKALA | 1 : 50 |
| OPRACOWNIK | uprawniona do wykonywania czynności w zakresie projektowania architektury w zakresie przemysłu | NR ZLECENIA | 17/2018 |
| SPRAWDZAJĄCY | | DATA | 21.03.2019 |
| | | NR RYSUNKU | 1 |